

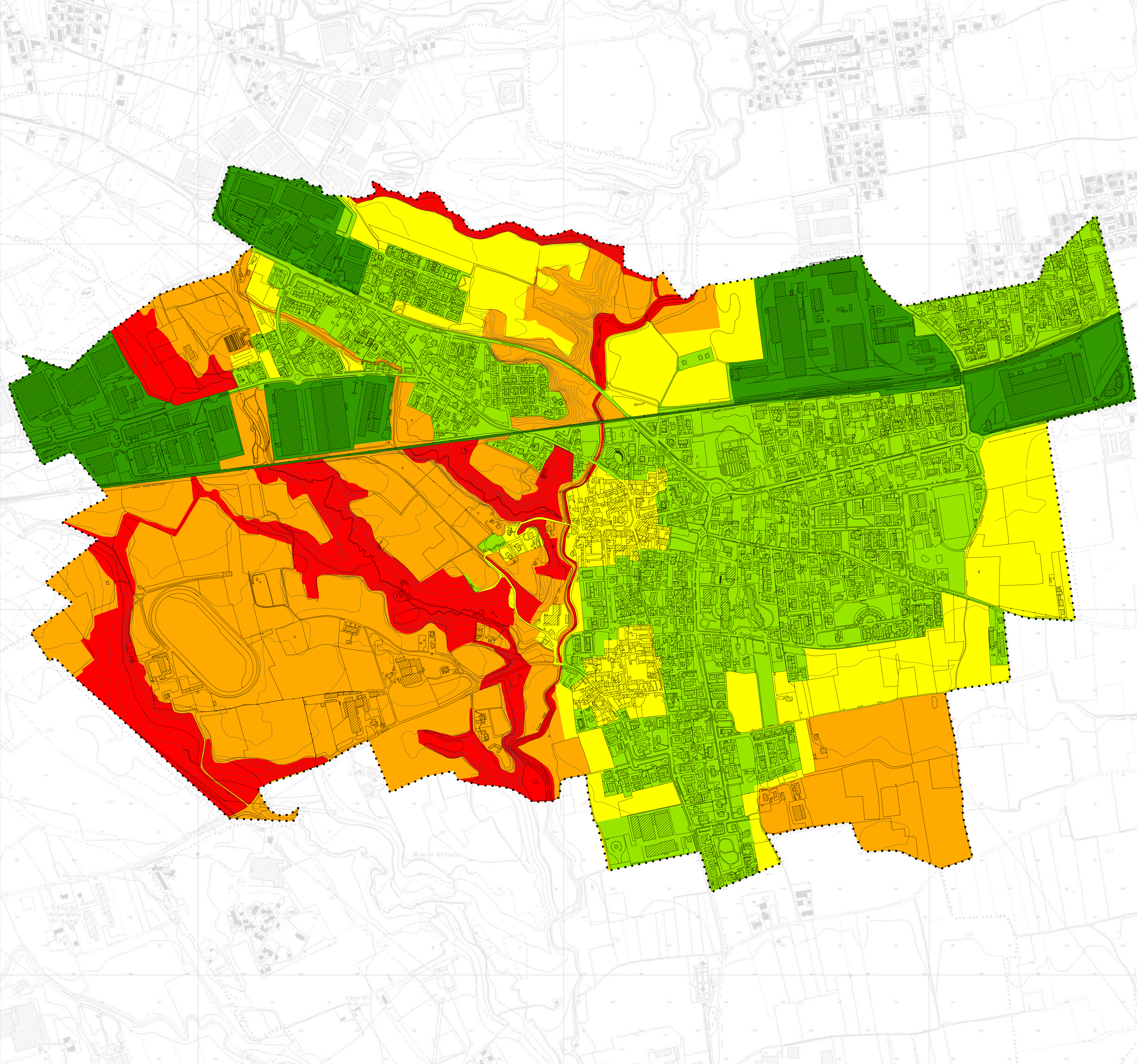

Database topografico Contine comunale

SENSIBILITA' PAESAGGISTICA

- CLASSI
- Classe 1 - Sensibilità paesaggistica molto bassa
 - Classe 2 - Sensibilità paesaggistica bassa
 - Classe 3 - Sensibilità paesaggistica media
 - Classe 4 - Sensibilità paesaggistica alta
 - Classe 5 - Sensibilità paesaggistica molto alta



Comune di Terno d'Isola
Provincia di Bergamo

Piano di Governo del Territorio Piano delle Regole (ex art. 10 Lr. 12/2005 s.m.i.)

Nuovo PGT adeguato alla Lr. 31/2014 e s.m.i.



Tavola **PR01** Scala 1:5.000

[Carta della sensibilità paesaggistica](#)

Adozione degli Atti di Variante al Pgt
D.C.C. n. 33 del 25/07/2024

Approvazione degli Atti di Variante al Pgt
D.C.C. n.del/...../.....

Fonte: www.mapio.net Marzo 2024

 Pianificazione Urbanistica (R.T.P.)	Redazione Studio Geologico	Comune di Terno d'Isola Gianluca Sala (Sindaco) 2024- ad oggi 2019 - 2024 Raffaella Picenni (Vice Sindaco) Angelo Degli Antoni (Vice Sindaco) Thomas Bonetti (Assessore) Giovanna D'Andrea (Vice Sindaco) Anna Senes (Assessore) Anna Senes (Assessore) Sergio Spila (Assessore) Sergio Spila (Assessore)	Ufficio Tecnico <i>Successivamente ad adozione</i> Arch. Nives Mostosi (Responsabile Gestione del Territorio) <i>Sino ad adozione</i> Ing. Giuseppe Barbera Arch. Michele Gandolfi <i>Sino a 1ª conferenza VAS</i> Arch. Sonia Ghisleni
 Studio SosTer Alberto Benedetti Giorgio Graj	 Ferruccio Tomasi Andrea Strini		
Holping S.r.l. Stefano Orvi Giovanni Anzanello	Redazione Studio Reticolo Idrico Minore Carlo Pedrali		