

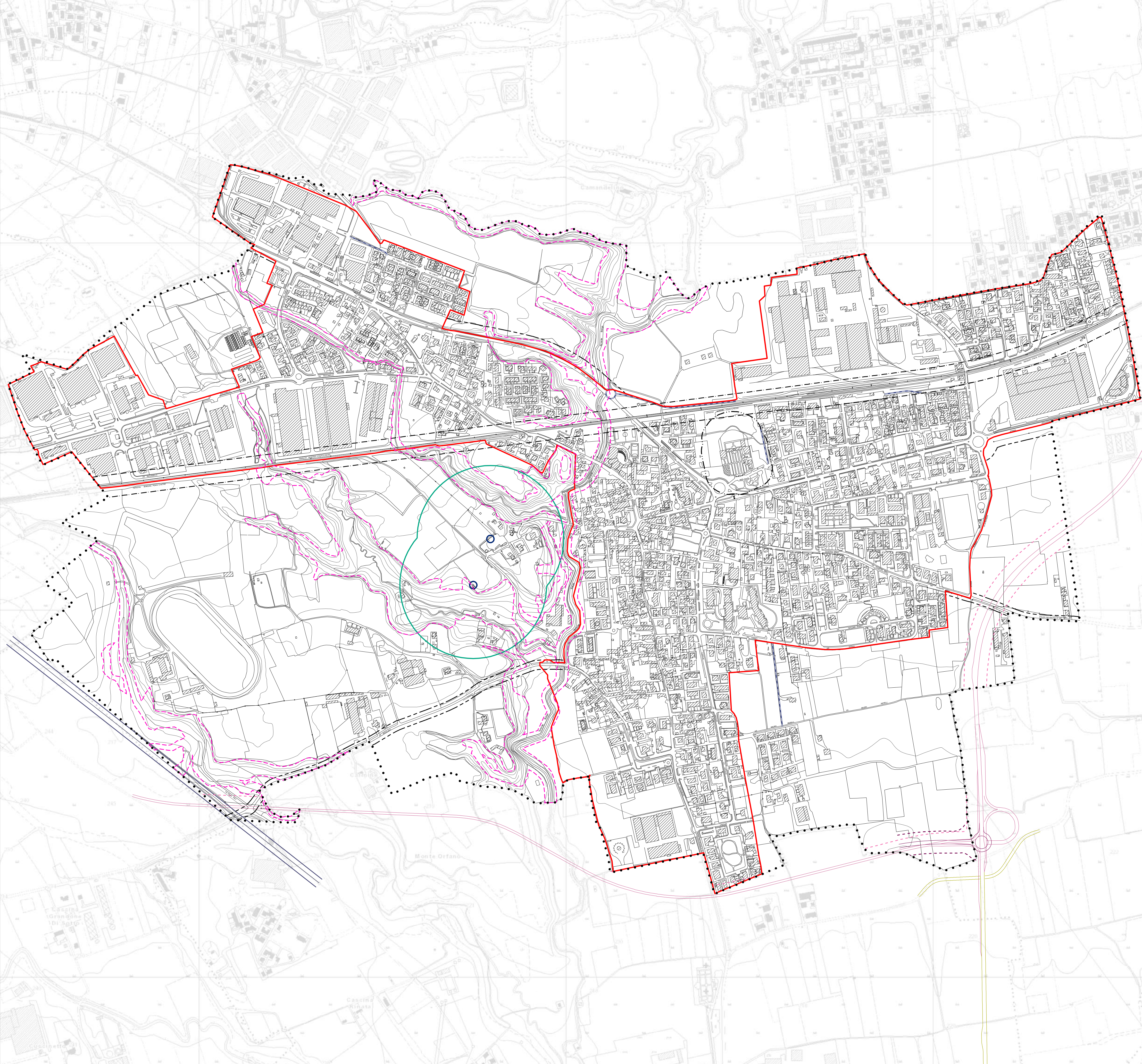

Database topografico

VINCOLI AMMINISTRATIVI

- Delimitazione del Centro Abitato (D.G.C. n. 153 del 05/09/2013)
- Previsioni di viabilità
 - Previsione di nuove strade ed allargamenti
- Previsioni viabilistiche di rango sovracomunale
 - Obiettivi prioritari infrastrutture per la mobilità - Sistema Viabilistico Pedemontano "TRBG03 - Dorsale dell'Isola Bergamasca" - Progetto definitivo approvato dal CIPE con Delibera n.97 del 06/11/2009 (pubblicata sulla G.U. n.40 del 18/02/2010)
 - Collegamento Calusco d'Adda-Terno d'Isola - Progetto preliminare approvato dal CIPE con Delibera n.126 del 29/03/2006, pubblicata sulla G.U. n.273 del 23/11/2006)
 - Collegamento Calusco d'Adda-Terno d'Isola - Progetto definitivo presentato il 15/06/2009 e licenziato favorevolmente da Regione Lombardia nell'ambito dell'iter di Legge Obiettivo (DGR n.VIII/10267 del 07/10/2009)
- Aree e fasce di rispetto amministrativo
 - Fascia di arretramento stradale definite rispetto alla classificazione della rete stradale operata dalla Provincia di Bergamo con Determinazione n. 214 del 31/01/2024 (di cui all'ex Dpr. 495/92 contenuta nell'art.16 del D.Lgs. 285/92 "Nuovo Codice della Strada")
 - Zona di rispetto cimiteriale (ex R.D. 27 luglio 1934, n.1265, modificato dalla Legge n.166 del 01/08/2002, Dpr. 10 settembre 1990, n.28, art.57 e Regolamento Regionale n.6 del 09/11/2004, fonte: Piano Regolatore Cimiteriale approvato con D.C.C. n.11 del 20/01/2003)
 - Fascia di rispetto ferroviario (ex Dpr. n.753 del 1980, fonte: nuovo PGT adeguato alla L.r. n.31/2014)
 - Linea alta tensione e relativo Dpa (fonte: trasmissione Terna, Unità Impianti Goriago)
 - Fascia di salvaguardia del progetto preliminare del Collegamento Calusco d'Adda - Terno d'Isola, di ampiezza pari a 30 m (calcolata ai sensi del c. 2 art. 102 bis della L.r. n.12/2005 s.m.i.)
 - Fascia di salvaguardia del progetto definitivo del Collegamento Calusco d'Adda - Terno d'Isola, di ampiezza pari a 30 m (calcolata ai sensi del c. 2 art. 102 bis della L.r. n.12/2005 s.m.i.)
- Fattibilità geologica (fonte: aggiornamento studio geologico 2024)
 - Classe IV
- Acque destinate al consumo umano e D. Lgs. 3 aprile 2006, n.152, e Dgr. 10 aprile 2003, n.7/12693 (fonte: aggiornamento studio geologico 2024)
 - Zona di tutela assoluta delle captazioni di 10m di raggio - criterio geometrico
 - Zona di rispetto delle captazioni di 200m di raggio - criterio geometrico



Comune di Terno d'Isola

Provincia di Bergamo

Piano di Governo del Territorio

Documento di Piano (ex art. 8 Lr. 12/2005 s.m.i.)

Nuovo PGT adeguato alla Lr. 31/2014 e s.m.i.



Fonte: www.mapio.net

Tavola DP05 Scala 1:5.000

Carta dei vincoli amministrativi

Elaborato modificato a seguito di accoglimento o parziale accoglimento delle controdeduzioni alle osservazioni e al parere di compatibilità della Provincia di Bergamo al nuovo Documento di Piano e variante al Piano delle Regole e Piano dei Servizi

Adozione degli Atti di Variante al Pgt
D.C.C. n. 33 del 25/07/2024

Approvazione degli Atti di Variante al Pgt
D.C.C. n.del/...../.....

Maggio 2025

	Comune di Terno d'Isola	Ufficio Tecnico
Pianificazione Urbanistica (R.T.P.)	Gianluca Sala (Sindaco)	Successivamente ad adozione
	2024- ad oggi	Arch. Nives Mostosi (Responsabile Gestione del Territorio)
Studio SosTer	Raffaella Picenni (Vice Sindaco)	Sino ad adozione
Alberto Benedetti	Angelo Degli Antoni (Vice Sindaco)	Ing. Giuseppe Barbera
Giorgio Graj	Thomas Bonetti (Assessore)	Arch. Michele Gandolfi
Holping S.r.l.	Giovanna D'Andrea (Vice Sindaco)	Sino a 1ª conferenza VAS
Stefano Orvi	Anna Senes (Assessore)	Arch. Sonia Ghisleni
Giovanni Anzanello	Anna Senes (Assessore)	
	Sergio Spila (Assessore)	
	Sergio Spila (Assessore)	
	Carlo Pedrali	