



Database topografico Contline comunale

ELEMENTI DEL PAEAGGIO E DELL'AMBIENTE NATURALE

- Tessuto urbano consolidato
- Nuclei di antica formazione (fonte: nuovo PGT adeguato alla Lr. n.31/2014)
- Ambiti agricoli di interesse comunale (fonte: nuovo PGT adeguato alla Lr. n.31/2014)

SISTEMI, AMBITI ED ELEMENTI DI PREVALENTE VALORE PAESISTICO E NATURALE

- Reticolo idrico principale e minore
- Filari alberati (fonte: Dusaf 2021, Geoportale Regione Lombardia)
- Aree protette, Siti Rete Natura 2000 e PLIS
- Parchi di interesse locale (LR n. 86/1983 art.34)
- Elementi della REP (titolo 8 delle RP del PTCP)
- PLIS "Parco del Monte Canto e del Bedesco" (fonte: trasmissione "Parco dei Colli di Bergamo" in data 18/07/2022)
- Proposta di rettifica del perimetro del PLIS "Parco del Monte Canto e del Bedesco"
- Comessioni ripariali

Ambiti, sistemi ed elementi di rilevanza paesistica (fonte: WebSIT, PTCP della Provincia di Bergamo)

Prevalente valore agro-silvo-pastorale (artt. 55 e 57 delle RP del PTCP)

- Boschi e fasce boscate (PIF della Provincia di Bergamo approvato con D.C.P. n.71 del 01/07/2013, fonte: Geoportale Regione Lombardia)
- Contesto locale n.12 "Isola Occidentale"
- Piattaforma agroambientale (parte IV delle RP del PTCP)
- Ambiti agricoli di interesse strategico (titolo 5 delle RP, fonte: PGT adeguato alla Lr. n.31/2014)
- Spazi aperti di transizione (titolo 7 delle RP, fonte: WebSIT, PTCP della Provincia di Bergamo)

SISTEMI, AMBITI ED ELEMENTI DI PREVALENTE VALORE STORICO E CULTURALE

Ambiti, sistemi ed elementi di rilevanza paesistica (fonte: WebSIT, PTCP della Provincia di Bergamo)

Prevalente valore storico culturale (artt. 55 e 57 delle RP del PTCP)

- Ritrovamenti archeologici
- Centri storici
- Segni delle centuriazioni
- Tracciati guida paesaggistici (art. 23 PPR)
- Percorsi di fruizione panoramica e ambientale

AMBITI ED ELEMENTI DI PREVALENTE VALORE FRUITIVO E VISIVO-PERCETTIVO

Luoghi sensibili (parte V delle RP del PTCP) e Contesto locale n.12 "Isola Occidentale" (fonte: WebSIT, PTCP della Provincia di Bergamo)

- Linee di contenimento dei tessuti urbanizzati (art. 34 delle RP)
- Rete portante della mobilità ciclabile (art. 42 delle RP)
- Contesti di accessibilità ciclopedonale alle stazioni della rete ferroviaria (art.35 delle RP del PTCP)
- Area di influenza di 500 m dalle fermate e stazioni
- Area di influenza di 1000 m dalle fermate e stazioni
- Itinerari della mobilità debole (fonte: nuovo PGT adeguato alla Lr. n.31/2014)
- Percorsi della mobilità debole esistente

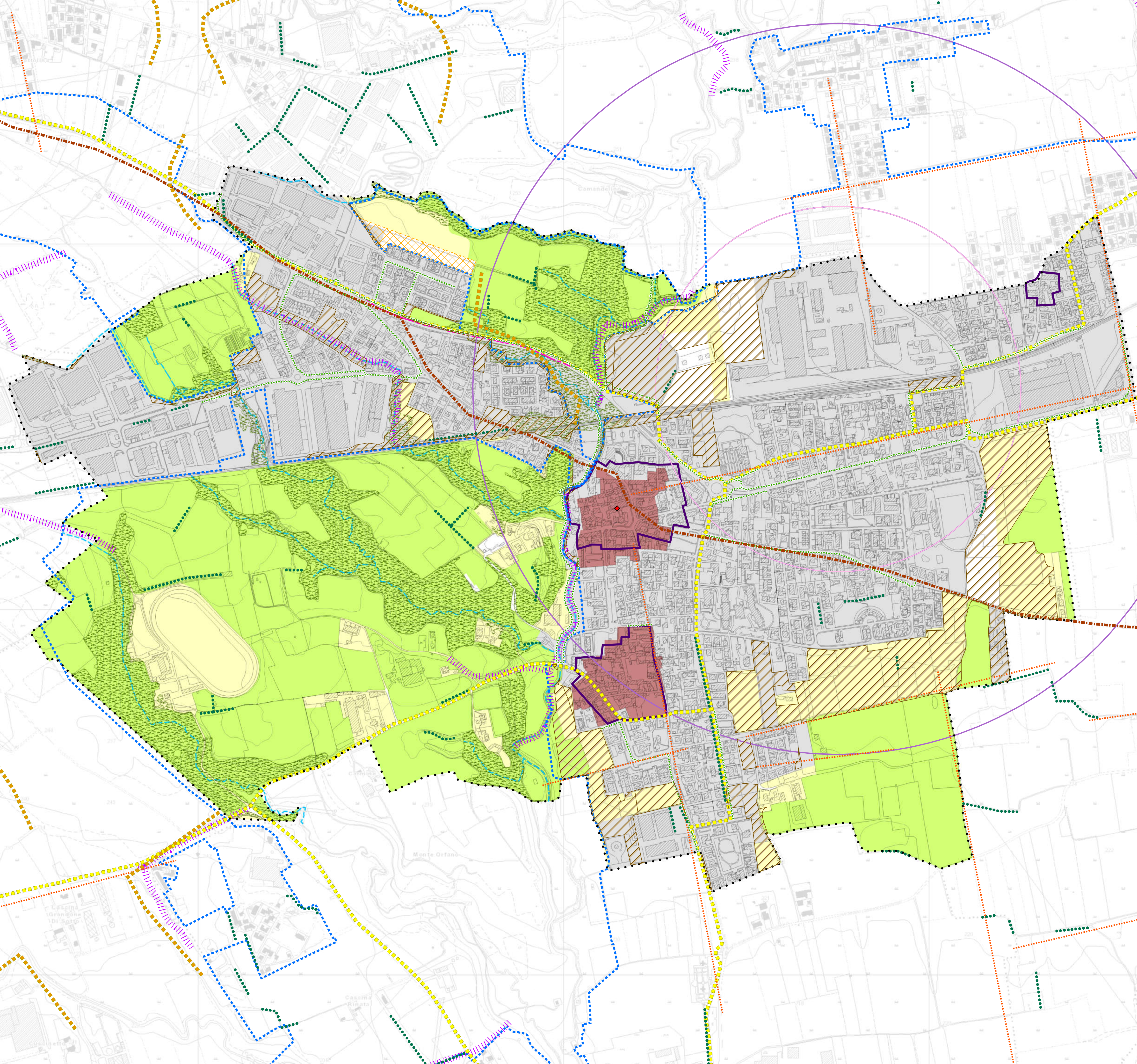

Comune di Terno d'Isola

Provincia di Bergamo

Piano di Governo del Territorio

Documento di Piano (ex art. 8 Lr. 12/2005 s.m.i.)

Nuovo PGT adeguato alla Lr. 31/2014 e s.m.i.



Tavola DP02 Scala 1:5.000

Carta degli elementi del paesaggio e dell'ambiente naturale

Elaborato modificato a seguito di accoglimento o parziale accoglimento delle controdeduzioni alle osservazioni e al parere di compatibilità della Provincia di Bergamo al nuovo Documento di Piano e variante al Piano delle Regole e Piano dei Servizi

Adozione degli Atti di Variante al Pgt D.C.C. n. 33 del 25/07/2024

Approvazione degli Atti di Variante al Pgt D.C.C. n.del/...../.....

Maggio2025

Officine Urbane Pianificazione Urbanistica (R.T.P.)	Redazione Studio Geologico	Comune di Terno d'Isola Gianluca Sala (Sindaco)	Ufficio Tecnico Successivamente ad adozione
Soster Studio SosTer Alberto Benedetti Giorgio Graj	SOSTER Ferruccio Tomasi Andrea Strini	2024- ad oggi 2019 - 2024	Arch. Nives Mostosi (Responsabile Gestione del Territorio)
Holping S.r.l. Stefano Orvi	Redazione Studio Reticolo Idrico Minore Carlo Pedrali	Thomas Bonetti (Assessore)	Sino ad adozione Ing. Giuseppe Barbera Arch. Michele Gandolfi
Giovanni Anzanello		Anna Senes (Assessore) Sergio Spila (Assessore)	Sino a 1ª conferenza VAS Arch. Sonia Ghisleni