



COMUNE DI TERNO D'ISOLA
Provincia di Bergamo

LAVORI DI: **REALIZZAZIONE NUOVA SCALA DI COLLEGAMENTO TRA
AMPLIAMENTO NIDO E NIDO ESISTENTE.**

CIG B6AE088190

R.U.P.: **Arch. Nives Mostosi**

COMMITTENTE: **COMUNE DI TERNO D'ISOLA**

AREA Servizi Tecnici
Via Casolini 7 – 24030 Terno d'Isola (BG)
P.Iva: 00384900163 – C.F.: 82005730161

PROGETTISTA: **RTP - STUDIO ATER**

**Arch. Angelo Agazzi - Arch. Angela Giovanna Amico
- Ing. Giacomo Belotti**
Via Delle Betulle n°25 - 24048 TREVILOLO (BG)

**PROGETTO
ESECUTIVO**

Documento:
RE - 03

Data:
15-05-2025

RELAZIONE FOTOGRAFICA

Studio ATER

Via delle Betulle 25 – Treviolo BG

Arch. Angelo Agazzi
Arch. Angela Giovanna Amico

FOTO 01 – Viste aeree dell'area di intervento

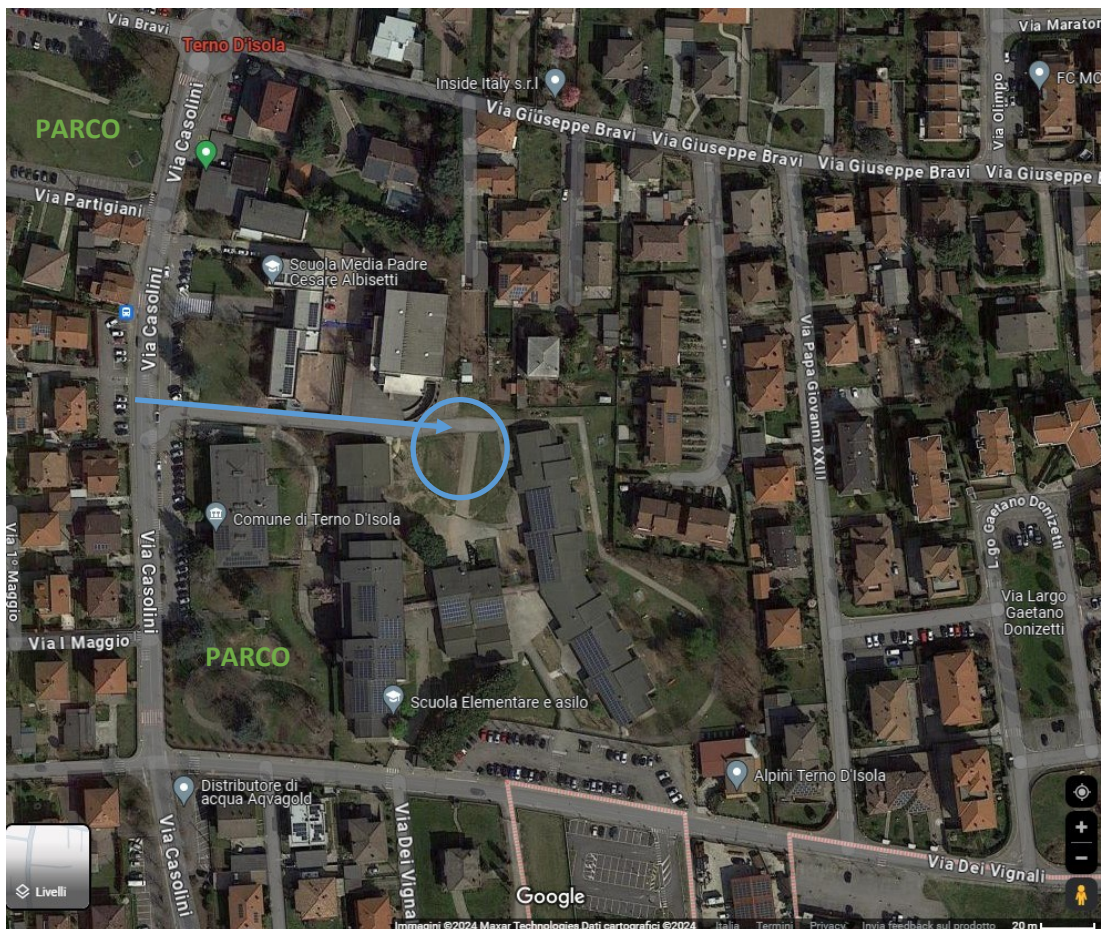



Treviolo, 15/05/2025

Arch. Angelo Agazzi - Arch. Angela Giovanna Amico
Firmato digitalmente