

Ufficio del Territorio
OPERE FABBRICATE
o Provinciali di
Bergamo

Planimetria Via Bravi Giuseppe	oiv. 1
Identificativi Catastali: Sezione: Foglio: 5 Particella: 114 Subalterno: 714	Compilata da: Ravasio Sergio Iscritto all'albo: Architetti Prov. Bergamo N. 911

Scala 1:200

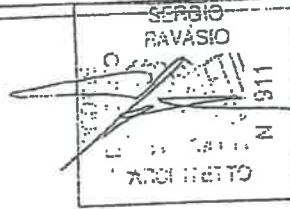

PIANTA PIANO TERZO h. 2,70

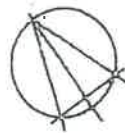
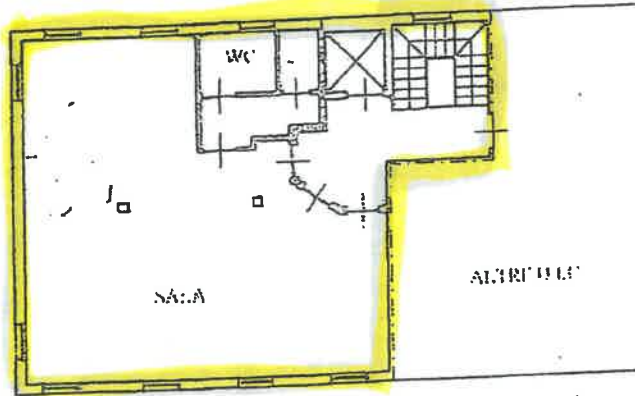

Handwritten signature or mark.

BOX OPERA PIA BRAVI

INGRESSO

PI Distretto AVAP
Terno d'Isola
BOX NR. 6

PI Distretto AVAP
Terno d'Isola
BOX NR. 7

NR. 8 AFFITTATO
ORNELLO MARIO

NR. 9 TRASPORTO
ISTITO (A.N.A.) -
SPORTER ROSSO

BOX NR. 10
TORAL+FANCOIL
PLAFONIERE
TRO SPORTIVO

NR. 11 KANGOO

NR. 12 CURA IL
JO COMUNE

BOX NR. 5 ELETTORALE

BOX NR. 4 "CENTRO
LUNA" Mq 17,10

BOX NR. 3 ELETTORALE

BOX NR. 2 TRASPORTO
ASSISTITO (A.N.A.)
SKUDO (D.C.C.80/2005)

BOX NR. 1 DEPOSITO
SACCHI ASS. ANZIANI

ato al 05/08/2016

ritorio\Lavori Pubblici\LOCAZIONE IMMOBILI\CONTRATTI CASA BRAVI

MOD. AN. (CEU) LIRE 300
 MINISTERO DELLE FINANZE
 DIPARTIMENTO DEL TERRITORIO
CATASTO EDILIZIO URBANO (RD. 13-4-1939, n. 1652)
 Planimetria di u.i.u. in Comune di BREMBATE via ASILO



MOD. L. 68
 n. 212

PIANO TERRA
 H 3,70

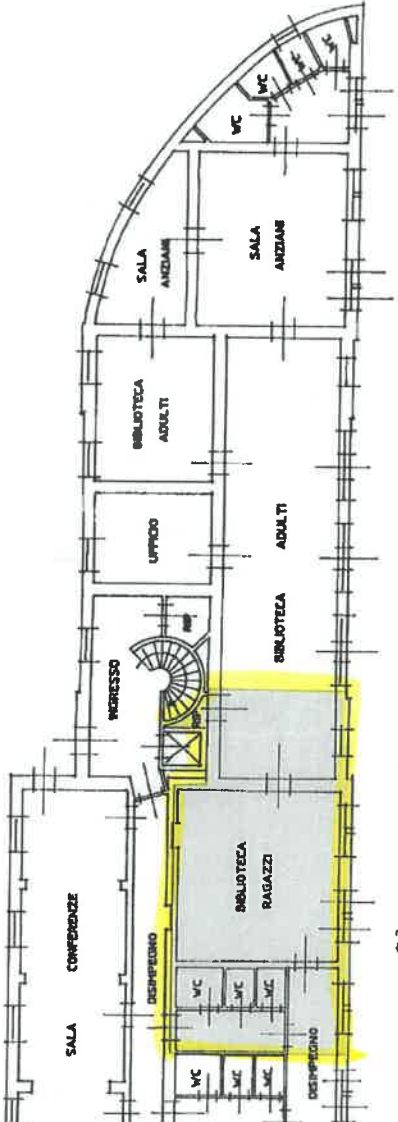

SLP_{totale} = 595,00 mq
 SLP_{abitato} = 120,00 mq MillesimiAccisor = 201,68

PIANO SECONDO

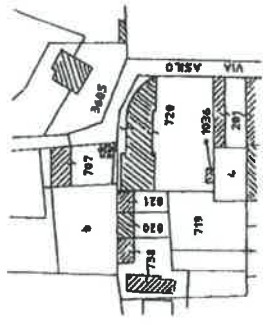
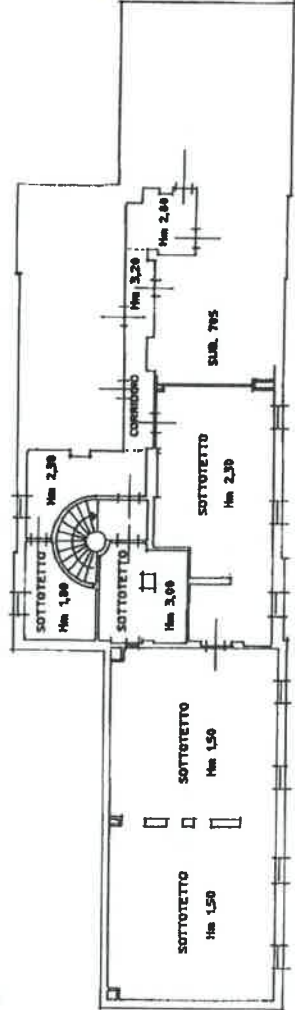

ESTRATTO MAPPA
 SCALA 1 : 2000

DA TIPO MAPPALE
 N° DEL

PER DIVISIONE DEL FOGLIO 4 MAPPALE 720 E 1036
 ASSUME NUOVO IDENTIFICATIVO
 FOGLIO 4 MAPPALE 720 SUB. 702



SCALA DI 1:200

RESERVATO ALL'UFFICIO

Dichiarazione di N.C.
 Denuncia di variazione
 Identificativi catastali

Completata dal **GEOMETRA SALADANNA ALFREDO**
 iscritto al ruolo dei Geometri n. 222 sub. 707
 della provincia di Bergamo il 25-5-1998
 1720 - Subalterno

Catasto dei Fabbricati - Situazione al 07/04/2022 - Comune di BREMBATE (B137) - Sez. urbana BS - Foglio 4 - Particella 1720 - Subalterno

VIA ASILO Piano T-2

**Agenzia delle Entrate
CATASTO FABBRICATI**
Ufficio provinciale di
Bergamo

Dichiarazione protocollo n. BG0006209 del 20/01/2017
Planimetria di u.i.u. in Comune di Chignolo D'isola
Via Roncalli civ. 58

Identificativi Catastali:
Sezione:
Foglio: 4
Particella: 2905
Subalterno: 703

Compilata da:
Quadri Davide
Iscritto all'albo:
Geometri
Prov. Bergamo N. 2512

Allegato 2/c

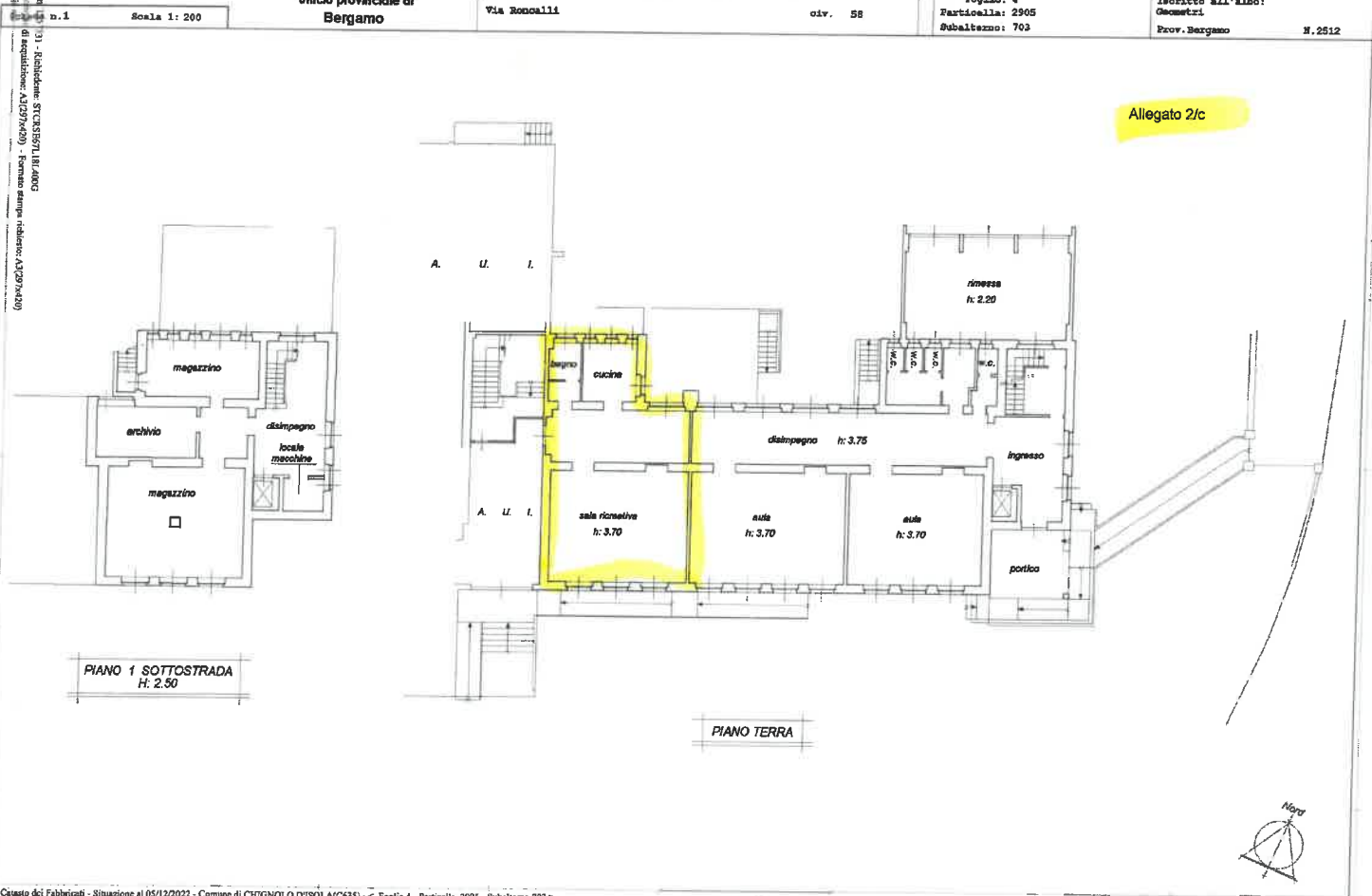

Data: 05/12/2022 - n. 1
 Foglio: 4 - P. 2905 - Subalterno: 703
 Comune: Chignolo D'Isola (BG) - Via Roncalli, 58
 Catasto Fabbricati - Situazione al 05/12/2022 - Comune di CHIGNOLO D'ISOLA (C635) - Foglio 4 - Particella 2905 - Subalterno 703 - VIA RONCALLI n. 58 Piano R1 - T.1

Data: 05/12/2022 - n. 17311 - Richiedente: STICCESINI DAVIDE

