



Database topografico ..... Contine comunale

### RETE ECOLOGICA

Elementi della Rete Ecologica Regionale - RER  
(fonte: Geoportale Regione Lombardia)

- Elementi di secondo livello della RER
- Varchi da tenere e deframmentare

Elementi della Rete Ecologica Regionale - RER  
(fonti: par. 5.4 Rete Ecologica Regionale, redatto ai sensi della DGR 10962/2009;  
Tavola delle Previsioni scaricabile dal Geoportale Regione Lombardia, per i soli comuni  
a corollario di Terno d'Isola)

- Aree di criticità per la rete ecologica
- Aree di supporto
- Corridoi e connessione ecologica
- Nodi della rete ecologica
- Zone di riqualificazione ecologica

Elementi della Rete Ecologica Provinciale (REP) - RP titolo 8 e art.23  
(fonte: WebSIT, PTCP della Provincia di Bergamo)

- Parchi locali di interesse sovracomunale - PLIS (Parco del Monte Canto e del Bedesco)
- Connessioni ripariali
- Varchi da tenere della REP

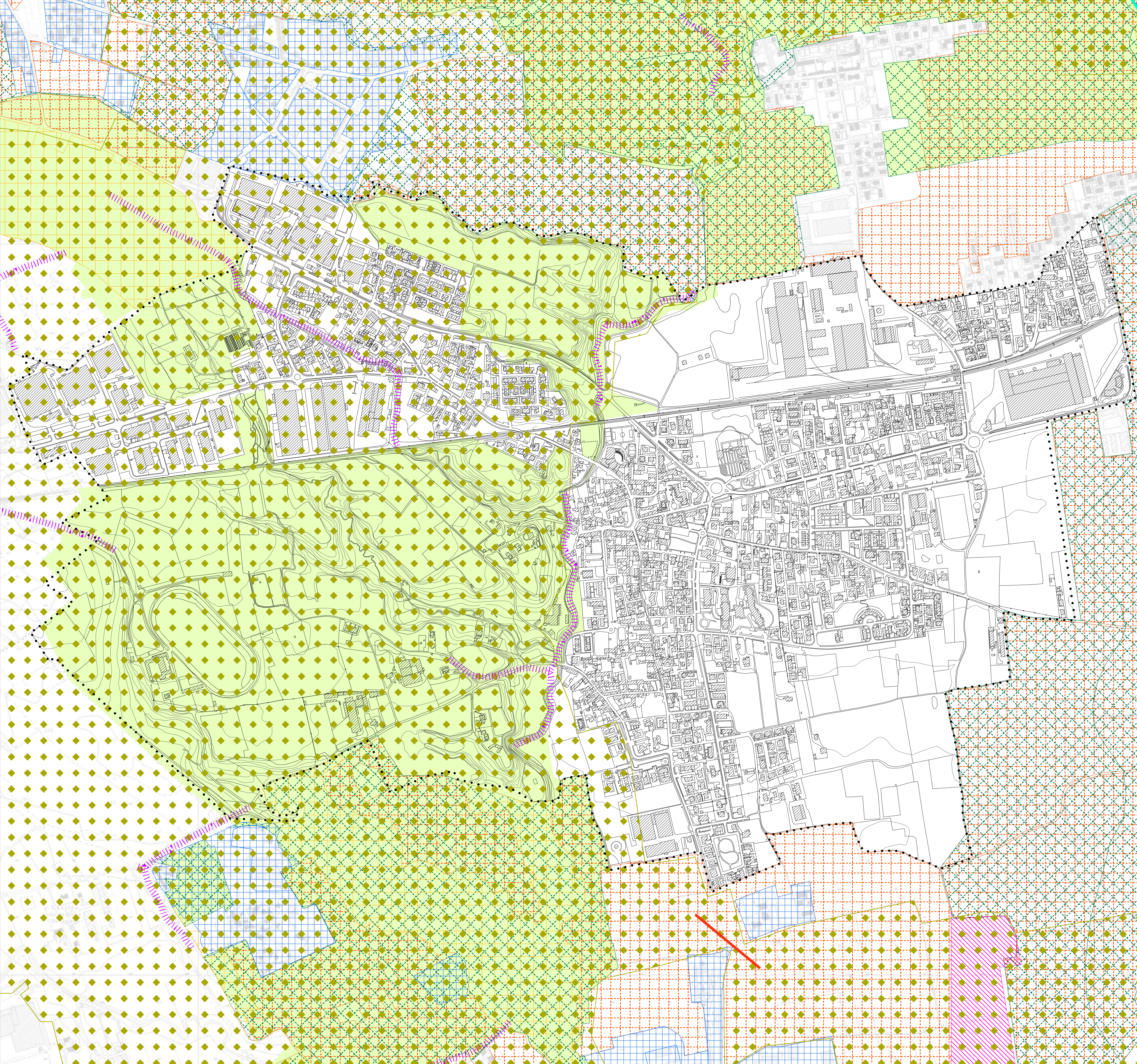

**Comune di Terno d'Isola**  
Provincia di Bergamo

## Piano di Governo del Territorio

Documento di Piano (ex art. 8 Lr. 12/2005 s.m.i.)

Nuovo PGT adeguato alla Lr. 31/2014 e s.m.i.



Fonte: www.mapio.net

Tavola **DP06** Scala 1:5.000

Carta dello schema e delle relazioni per la definizione della rete ecologica del comune di Terno d'Isola ai sensi della Dgr 10962/09

Elaborato modificato a seguito di parere motivato di VAS

Il Sindaco ..... Il Segretario comunale .....

Adozione degli Atti di Variante al Pgt  
D.C.C. n. .... del ...../...../.....

Approvazione degli Atti di Variante al Pgt  
D.C.C. n. .... del ...../...../.....

Marzo 2024

Pianificazione Urbanistica (R.T.P.) **Officine Urbane**

**Soster**

Studio SosTer  
Alberto Benedetti  
Giorgio Graj

Holping S.r.l.  
Stefano Orvi

Giovanni Anzanello

Redazione Studio Geologico

**geofeA**

Ferruccio Tomasi  
Andrea Strini

Redazione Studio Idraulico  
Carlo Pedrali

Comune di Terno d'Isola

Gianluca Sala (Sindaco)

Giovanna D'Andrea (Vicesindaco)

Angelo degli Antoni (Assessore)

Ing. Giuseppe Barbera (Responsabile Gestione del Territorio)

Arch. Michele Gandolfi