



Database topografico

VINCOLI E TUTELE

VINCOLI PAESAGGISTICI
Beni paesaggistici di cui all'art. 142 D.Lgs. n. 42/2004 (fonte: Geoportale Regione Lombardia)

- Territori coperti da foreste e boschi (lett. g)
- Ambiti del PTCP della Provincia di Bergamo
 - Ambiti agricoli di interesse strategico (titolo 5 delle RP, fonte: ridisegno su Database Topografico del nuovo PGT adeguato alla Lr. n.31/2014)
 - Nuclei di antica formazione (fonte: nuovo PGT adeguato alla Lr. n.31/2014)

- Siti archeologici, beni storico-culturali da SIRBEC (Sistema informativo dei Beni Culturali di Regione Lombardia) e da MIC (Ministero della Cultura)
- Ritrovamenti archeologici (fonte: RAPTOR "Ricerca Archivi e Pratiche per la Tutela Operativa Regionale)
 - Architetture storiche e beni culturali puntuali (fonte: Geoportale Regione Lombardia con adattamento su Database Topografico)
 - Beni architettonici di non interesse culturale puntuali (fonte: WebSIT "Vincoli in Rete" Istituto Superiore per la Conservazione ed il Restauro - MIBACT)

VINCOLI GEOLOGICI E IDROGEOLOGICI
(fonte: aggiornamento studio geologico 2024 e aggiornamento RIM 2021)

Vincoli derivanti dalla salvaguardia delle captazioni ad uso idropotabile

- Zona di tutela assoluta
- Zona di rispetto (criterio geometrico)

Vincoli di polizia idraulica

- Area tra le sponde (reticolo idrico principale e minore)
- Reticolo idrico principale
- Fascia di rispetto del reticolo idrico principale (10 m dalla sponda)
- Reticolo idrico minore
- Fascia di rispetto del reticolo idrico minore (10 m dalla sponda)

Piano Stralcio per l'assetto Idrogeologico (PAI)
Esondazioni e dissesti morfologici di carattere torrentizio lungo le aste dei corsi d'acqua

- Aree Ee PAI
- Aree Eb PAI
- Aree Em PAI
- Area a pericolosità molto elevata non perimetrata
- Limite aree P3/H
- Limite aree P2/M
- Limite aree P1/L

Fattibilità geologica
Classe IV

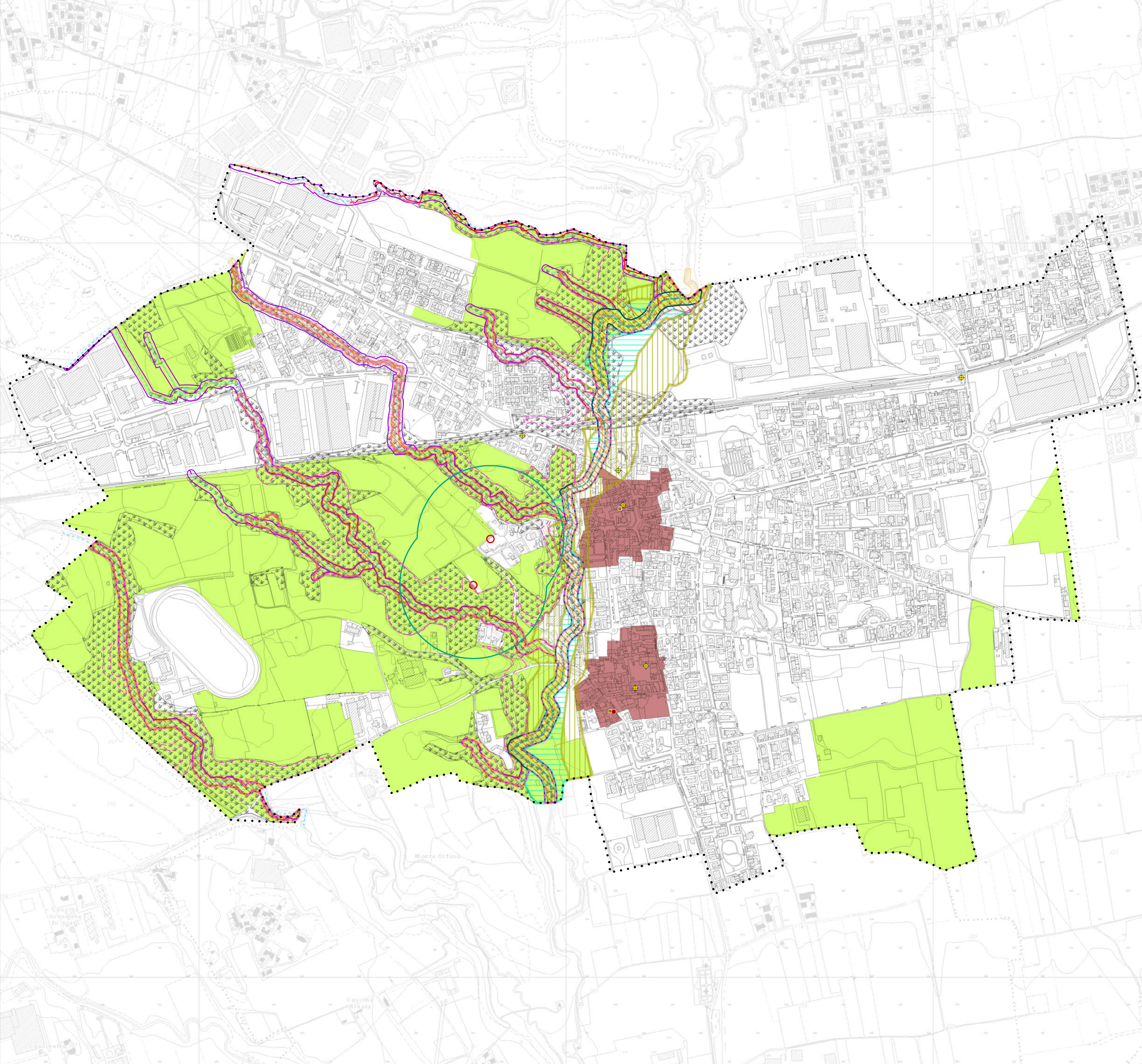

Comune di Terno d'Isola

Provincia di Bergamo

Piano di Governo del Territorio

Documento di Piano (ex art. 8 Lr. 12/2005 s.m.i.)

Nuovo PGT adeguato alla Lr. 31/2014 e s.m.i.



Tavola DP04 Scala 1:5.000

Carta dei vincoli e delle tutele paesistico - ambientali

Il Sindaco Il Segretario comunale

Adozione degli Atti di Variante al Pgt
D.C.C. n.del/...../.....

Approvazione degli Atti di Variante al Pgt
D.C.C. n.del/...../.....

Fonte: www.mapio.net

Marzo 2024

Pianificazione Urbanistica (R.T.P.) Studio SosTer Alberto Benedetti Giorgio Graj Holping S.r.l. Stefano Orvi Giovanni Anzanello	Redazione Studio Geologico Ferruccio Tomasi Andrea Strini Redazione Studio Idraulico Carlo Pedrali	Comune di Terno d'Isola Gianluca Sala (Sindaco) Giovanna D'Andrea (Vicesindaco) Angelo degli Antoni (Assessore) Ing. Giuseppe Barbera (Responsabile Gestione del Territorio) Arch. Michele Gandolfi
---	--	--