



Database topografico

ELEMENTI DEL PAESAGGIO E DELL'AMBIENTE NATURALE

- Tessuto urbano consolidato
- Nuclei di antica formazione (fonte: nuovo PGT adeguato alla Lr. n.31/2014)
- Ambiti agricoli di interesse comunale (fonte: nuovo PGT adeguato alla Lr. n.31/2014)

SISTEMI, AMBITI ED ELEMENTI DI PREVALENTE VALORE PAESISTICO E NATURALE

- Reticolo idrico principale e minore
- Filari alberati (fonte: Dusaf 2021, Geoportale Regione Lombardia)
- Aree protette, Siti Rete Natura 2000 e PLIS
- Parchi di interesse locale (LR n. 86/1983 art.34)
- Elementi della REP (titolo 8 delle RP del PTCP)
- PLIS "Parco del Monte Canto e del Bedesco" (fonte: trasmissione "Parco dei Colli di Bergamo" in data 18/07/2022)
- Connessioni ripariali

Ambiti, sistemi ed elementi di rilevanza paesistica (fonte: WebSIT, PTCP della Provincia di Bergamo)
Prevalente valore agro-silvo-pastorale (artt. 55 e 57 delle RP del PTCP)

Boschi e fasce boscate (PIF della Provincia di Bergamo approvato con D.C.P. n.71 del 01/07/2013, fonte: Geoportale Regione Lombardia)

Contesto locale n.12 "Isola Occidentale"
Piattaforma agroambientale (parte IV delle RP del PTCP)

Ambiti agricoli di interesse strategico (titolo 5 delle RP, fonte: ridisegno su Database Topografico del PGT adeguato alla Lr. n.31/2014)

Spazi aperti di transizione (titolo 7 delle RP, fonte: WebSIT, PTCP della Provincia di Bergamo)

SISTEMI, AMBITI ED ELEMENTI DI PREVALENTE VALORE STORICO E CULTURALE

Ambiti, sistemi ed elementi di rilevanza paesistica (fonte: WebSIT, PTCP della Provincia di Bergamo)
Prevalente valore storico culturale (artt. 55 e 57 delle RP del PTCP)

Ritrovamenti archeologici
- Centri storici
- Segni delle centuriazioni

Traccianti guida paesaggistici (art. 23 PPR)
- Percorsi di fruizione panoramica e ambientale

AMBITI ED ELEMENTI DI PREVALENTE VALORE FRUITIVO E VISIVO-PERCETTIVO

Luoghi sensibili (parte V delle RP del PTCP) e Contesto locale n.12 "Isola Occidentale" (fonte: WebSIT, PTCP della Provincia di Bergamo)

Linee di contenimento dei tessuti urbanizzati (art. 34 delle RP)
- Rete portante della mobilità ciclabile (art. 42 delle RP)

Contesti di accessibilità ciclopedonale alle stazioni della rete ferroviaria (art.35 delle RP del PTCP)

Area di influenza di 500 m dalle fermate e stazioni
- Area di influenza di 1000 m dalle fermate e stazioni

Itinerari della mobilità debole (fonte: nuovo PGT adeguato alla Lr. n.31/2014)

Percorsi della mobilità debole esistente

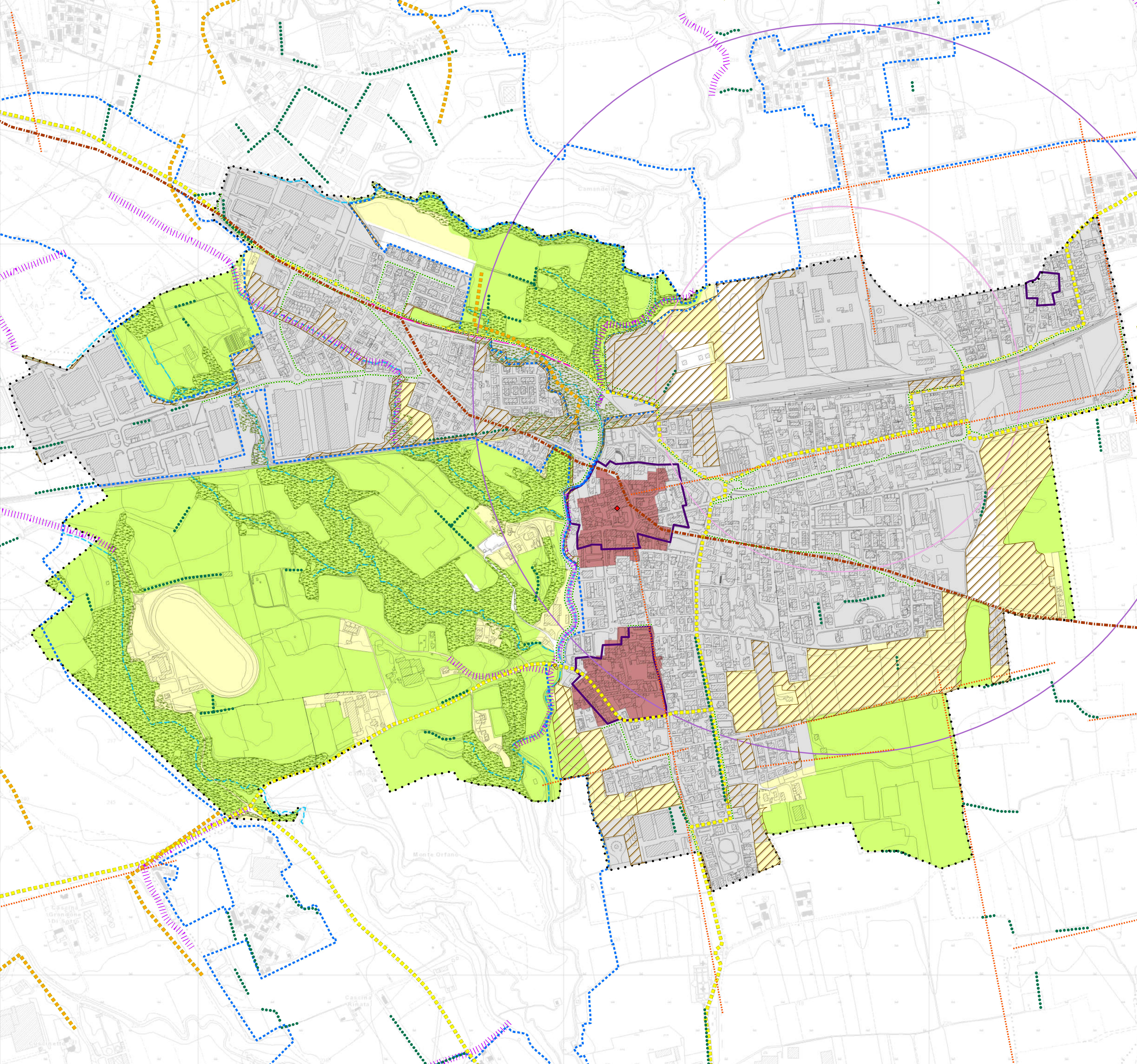

Comune di Terno d'Isola

Provincia di Bergamo

Piano di Governo del Territorio

Documento di Piano (ex art. 8 Lr. 12/2005 s.m.i.)

Nuovo PGT adeguato alla Lr. 31/2014 e s.m.i.



Tavola DP02 Scala 1:5.000

Carta degli elementi del paesaggio e dell'ambiente naturale

Elaborato modificato a seguito di parere motivato di VAS

Il Sindaco Il Segretario comunale

Adozione degli Atti di Variante al Pgt
D.C.C. n. del/...../.....

Approvazione degli Atti di Variante al Pgt
D.C.C. n. del/...../.....

Fonte: www.mapio.net

Giugno 2024

Pianificazione Urbanistica (R.T.P.)



Studio Soster
Alberto Benedetti
Giorgio Graj

Holping S.r.l.
Stefano Orvi

Giovanni Anzanello

Redazione Studio Geologico



Ferruccio Tomasi
Andrea Strini

Redazione Studio Idraulico

Carlo Pedrali

Comune di Terno d'Isola

Gianluca Sala (Sindaco)

Giovanna D'Andrea (Vicesindaco)

Angelo degli Antoni (Assessore)

Ing. Giuseppe Barbera (Responsabile Gestione del Territorio)

Arch. Michele Gandolfi